TRANSFER OIL
Pure Fluid Attitude

HQ - BSPP外螺纹 - 120°密封

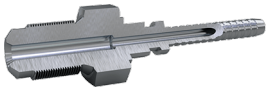

零件号	产品描述	最小包装量	尾芯尺寸 ID mm	螺纹规格 F	软管规格	HEX-CH	HEX-CH	WP (psi)	软管
HQB120	1/4 M-GAS100 EC B/A 5/32	10	2.5	1/4-19 GAS	DN4	5/32	17	22000	2020, 2030, 2120
HQC121	1/4 M-GAS100 EC C 3/16	10	2.5	1/4-19 GAS	DN5	3/16	14	26100	2241, 2041, 2441
HQF121	1/4 M-GAS100 EC F/E 3/16	10	2.4	1/4-19 GAS	DN5	3/16	14	40600	2061, 2161, 2261
HQB122	1/4 M-GAS100 EC B/A 1/4	10	4	1/4-19 GAS	DN6	1/4	17	22000	2022, 2032
HQA123	1/4 M-GAS100 EC A 5/16	10	5.5	1/4-19 GAS	DN8	5/16	17	22000	2023, 2123
HQC823	1/4 M-GAS100 EC C/B 5/16 SS	10	4.5	1/4-19 GAS	DN8	5/16	17	24000	2033, 2043

为提高产品性能和可靠性，所示尺寸和数值可在不事先通知的情况下更改。
Transfer Oil S.p.A.对本规格表中出现的错误不承担任何责任。
文本日期: 26/11/2026
www.transferoil.com